

Wim De Baerdemaeker

Ik speel op mijn Gitaar

auurk ed.
© 2017 by auurk vzw | belgium

Voorwoord

Toen ik in 2000 begon met gitaarles geven, ging ik op zoek naar een methode die start met tokkelen in plaats van met eenstemmig steunspel. Zo'n methode bleek niet meteen voorhanden, en ik behielp mij met een samenraapsel van stukken die ik her en der gehaald had.

Na een paar jaar besloot ik zelf iets te maken, wat resulteerde in een oorspronkelijk nog premature versie van "Ik speel op mijn gitaar". Jaar na jaar ben ik er blijven aan sleutelen, en nu is ze klaar voor publicatie!

Het concept is te beginnen met tokkelen, waardoor de gitaar beter tot haar recht komt dan met eenstemmig steunspel.

De eerste stukken leer ik mijn leerlingen via een soort speeldictee, zonder dat ze per se weten welke noten ze spelen, al komt dat er gaandeweg ook wel bij. De filmpjes op www.ikspeelopmijngitaar.auurk.com helpen de kinderen thuis zolang hun leesvaardigheid niet sterk genoeg is om voldoende steun te vinden in de partituur.

Ik ben zeker niet tegen steunspel op zich, en wijd er het tweede hoofdstuk aan.

De kinderen leren hoe ze de noten op de gitaar kunnen vinden, en gaan aan de slag op de drie hoogste snaren in de eerste positie. Het spelenderwijs inoefenen van de bijgevoegde toonladders als voorbereidende oefening geeft hen de bagage om zonder moeilijkheden de stukjes te verwerken.

Het zal opvallen dat ik de hoge re en sol op de 2^{de} en 1^{ste} snaar systematisch met de pink van de linkerhand laat spelen. Dit doe ik om de pink zo vroeg mogelijk bij het gitaarspel te betrekken.

In het derde hoofdstuk worden de twee aanslagmanieren (met en zonder steun) gecombineerd, en komen er eenvoudige dubbelgrepen en positiespel bij.

Het vierde deel gaat over steunspel met samenvallende basnoot, en ook het positiespel wordt iets verder uitgebouwd. Dat laatste hoofdstuk is optioneel. Leerlingen kunnen ook beginnen aan het tweede boek van de meeste methodes zonder dat ze het behandeld hebben.

Ik werk zelf ondertussen 12 jaar volgens deze methode, met goede resultaten en tevredenheid van mijn leerlingen. Ik hoop nu dat nog meer mensen er plezier kunnen aan beleven!

Wim De Baerdemaeker
Augustus 2017

Hoofdstuk 1: tokkelen

We gaan de vingers van je rechter- en linkerhand een nieuwe naam geven. Het is een kort en krachtige naam die je vaak terug zult vinden op een gitaar partituur.

Rechterhand

Duim = p

Wijsvinger = i

Middelvinger = m

Ringvinger = a

De pink krijgt geen nieuwe naam omdat we met die vinger niet tokkelen.

Linkerhand

Wijsvinger = 1

Middelvinger = 2

Ringvinger = 3

Pink = 4

In elk stukje van dit hoofdstuk oefen je een nieuwe tokkelformule in. De melodie wordt gevormd door de noten die je met de duim speelt. Oefen altijd eerst even de tokkel.

Wil je de stukjes nog even horen, of ben je vergeten hoe het precies moet, surf dan naar www.ikspeelopmijngitaar.auurk.com en log in met de volgende code:

De Vroegste Trein

Wim De Baerdemaeker

8

8

p

i m a

2

5

8

2

9

8

2

13

8

2

Altijd Verder

Wim De Baerdemaeker

8 *p* i m i 2 2

5 8 2 2

9 8 2 2

13 8 2 3 2

Bijna Terug

Wim De Baerdemaeker

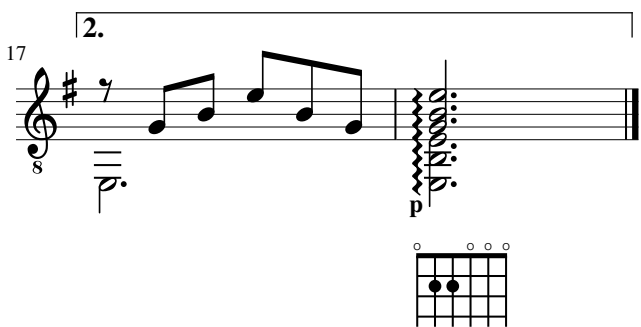
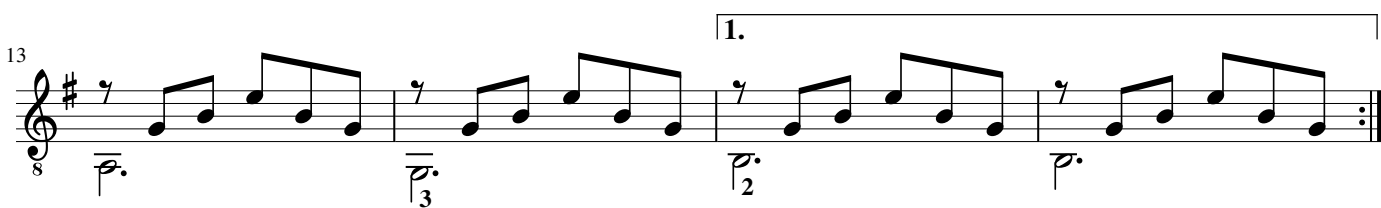
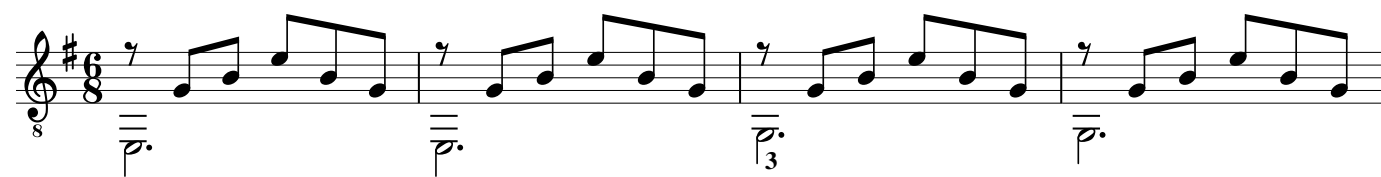

Hoofdstuk 2: met steun spelen

Met steun spelen betekent dat een vinger na het spelen neerkomt op de volgende snaar, om daarop te steunen. Vandaar de naam.

We gebruiken daar meestal i en m voor, die we om de beurt een noot laten spelen. Omdat die twee vingers mekaar afwisselen noemen we deze manier van aanslaan wisselslag. Ook als twee noten die na mekaar komen op dezelfde snaar liggen spelen we ene met i en de andere met m (of omgekeerd). Wat je zo speelt, klinkt een beetje steviger, maar door op de volgende snaar te steunen, stopt die snaar wel met klinken (mocht ze al aan het klinken zijn).

We gebruiken de wisselslag daarom vooral om een melodie stevig te laten klinken.

In dit hoofdstuk krijg je de uitleg over hoe je alle noten kunt vinden op de gitaar, en daarna gaan we aan de slag.

Oefen de toonladder op bladzijde 15 goed in. Hij bevat alle noten die je nodig hebt om de melodieën van dit hoofdstuk te spelen, en is dan ook zo'n beetje ons 'notenalfabet'.

Veel succes, en uiteraard ook veel plezier!

Ik speel op mijn gitaar

Wim De Baerdemaeker

8

Ik speel op mijn gi - taar, ik

3

8

speel op mijn gi taar, ik speel op mijn gi -

6

8

taar, en ik doe dat su - per - graag!

Tegenwoordigheid

Wim De Baerdemaeker

8

5

8

9

8

13

Eventueel

Wim De Baerdemaeker

Uiteraard

Wim De Baerdemaeker

Hoofdstuk 3: combineren

Je kunt nu tokkelen en met steun spelen, en je kent alle noten in de eerste positie. Supergoed bezig dus!

In dit hoofdstuk komen de twee aanslagmanieren door elkaar voor, en soms mag je ook zelf kiezen.

Verder komen de eerste dubbelgrepen eraan, waarbij je dus 2 noten indrukt met je linkerhand. We gaan ook een beetje op verkenning in het positieospel, waarbij de linkerhand wat verder van de kop van de gitaar weggaat.

Pa en Ma

Wim De Baerdemaeker

De Volledige Toonladder

18 mi fa sol la si do re mi fa sol la si do re mi fa sol

Berenwals

Wim De Baerdemaeker

Hartediefje

Wim de Baerdemaeker

8 p

met steun

5

9

13

3

Nachtwerk

Wim De Baerdemaeker

Hoofdstuk 4: melodie met samenval- lende bas

Tot nu toe heb je nooit tegelijk een basnoot en een melodienoot met steun gespeeld. Daar komt nu verandering in! Het is eigenlijk een trucje. Sommigen kunnen het direct, bij anderen vraagt het wat meer tijd. Maar eens je het kunt is het makkelijk. Een beetje als fietsen dus.

Deze oefening kan helpen:

1. Zet p op de 6^{de} snaar en speel intussen wisselslag met i en m op de 1^{ste} snaar.
2. Zet nu i of m op de 1^{ste} snaar en speel intussen met p op de 6^{de} snaar. Zonder steun, uiteraard.
3. Probeer nu tegelijk met p en i (of m) te spelen.

In dit hoofdstuk verkennen we nog wat verder de hogere posities, en dan... zijn we klaar met "ik speel op mijn gitaar"! Proficiat dat je zover geraakt bent! Hopelijk heb je ervan genoten, en veel succes met je verdere gitaaropleiding!

Samenwerking

Wim De Baerdemaeker
