

BASIS

Op de linkerpagina's van dit boek trainen we de vakman en onderzoeken we nieuwe noten en technieken.

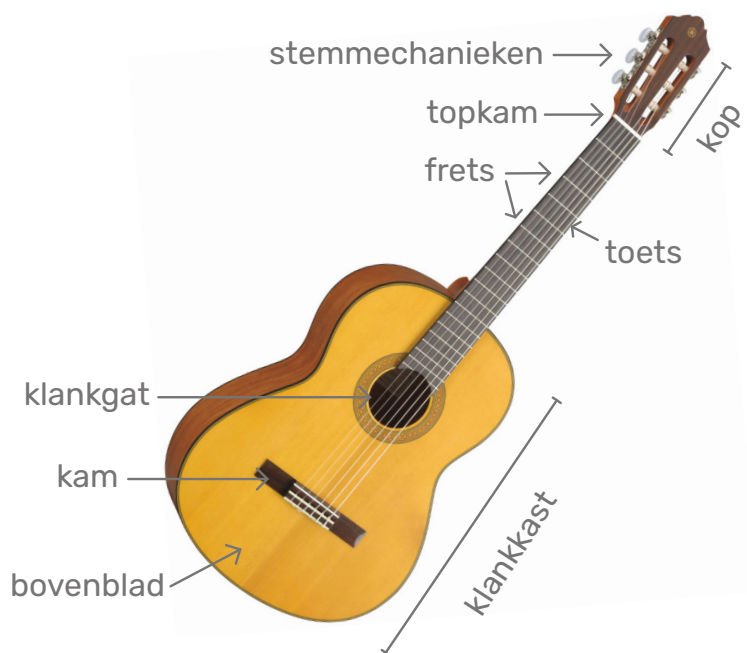
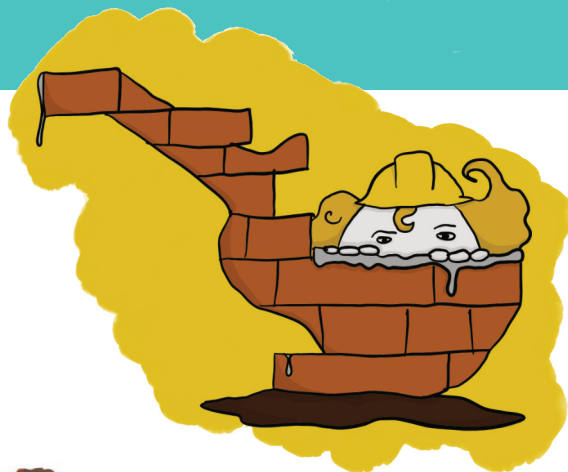

De vingers van de rechterhand krijgen een naam: p (duim), i (wijsvinger), m (middelvinger) en a (ringvinger).

Zet i, m en a op snaar 3, 2 en 1 en speel met p snaar 6, 5 en 4.

Op de rechterpagina's staan creatieve opdrachten, spelletjes en stukjes om samen te spelen. Zo trainen we de kunstenaar en de samenspeler.

ONS EERSTE AKKOORD!

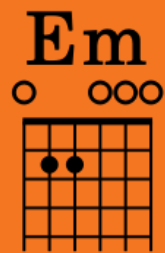

Zet de vingers van je linkerhand zoals in het akkoorddiagram hierboven.

Speel nu alle snaren met je duim, van laag naar hoog.

Bravo, bravissimo! Je speelde zonet je eerste akkoord!

- Speel de snaren zacht (*piano*)
- Speel de snaren luid (*forte*)
- Speel van zacht naar luid (*crescendo*)
- Speel van luid naar zacht (*decrescendo*)

Je leerkracht speelt een liedje. Soms speelt hij luid, soms zacht, soms van luid naar zacht of omgekeerd.

Teken in het kader hieronder met een lijn hoe de dynamiek verloopt. Hoe harder hij speelt, hoe hoger de golf.

DE 3^{de} SNAAR | SOL (G)

Noteer de sol op de notenbalk

1. Solange de giraf

Oefen het ritme eerst door te klappen of te lezen met ritmetaal. Speel daarna met wisselslag im. Probeer ook eens met een andere combinatie (ia, ma).

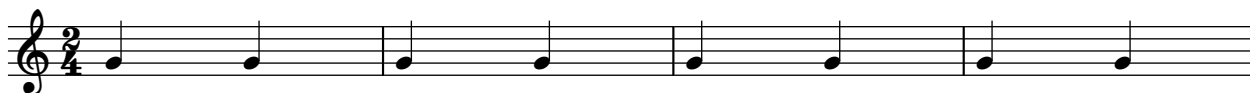

Maestro

BOUWSTENENSPEL

Gooi de bouwstenen door elkaar en maak zo je eigen liedje. Noteer het daarna op de lege notenbalk. Vergeet de sol sleutel en de maatsoort niet!

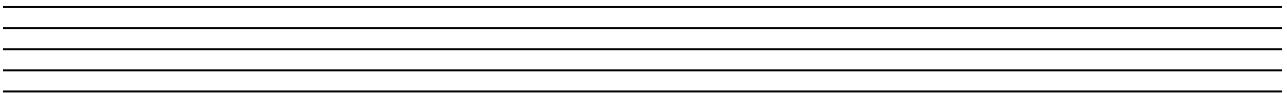

DE DROOMVLUCHT

Zet een Em-akkoord met je linkerhand. Verplaats dat greepje dan naar een andere plaats op je gitaar. Dat mag ook op bijvoorbeeld de 4^{de} en 3^{de} snaar zijn.

Luister aandachtig naar wat je speelt en beschrijf wat je voelt. Wat vind je mooi?

Hoe kan je nog dromeriger spelen? Luider? Stiller?

Verplaats ook je rechterhand. Verandert de klank? Waar is de klank warmer en waar scherper?

BEREN- & GIRAFFENFANFARE

Componeer je eigen fanfarestuk!
Gebruik de noten sol en si.

Gebruik het ritme zoals genoteerd
boven de notenbalk.

MET E NAAR...SPANJE!

Speel 4 maal het akkoord van E, schuif je akkoordgreep vervolgens één vakje op en speel opnieuw 4 maal. Herhaal en beschrijf wat je hoort.

10. Mieke hou je vast

11. Merrily

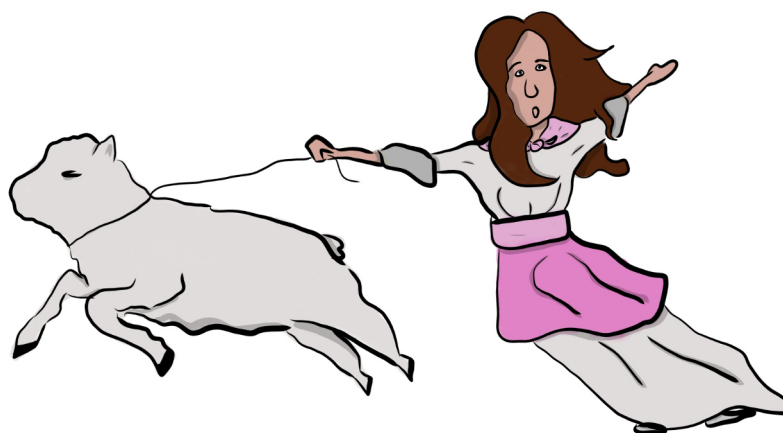
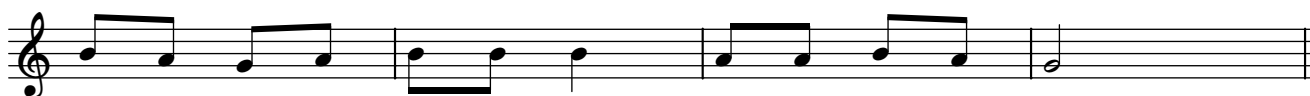
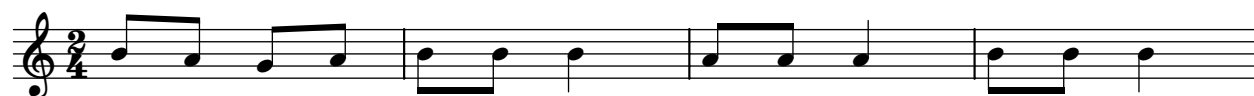

BOUWSTENENSPEL

Gooi onderstaande bouwstenen door elkaar. Zet een cijfer 1, 2 en 3 bij de bouwstenen om de volgorde aan te duiden.

GRIEZELEN

Iedereen zoekt een eng geluid dat je kunt maken met de gitaar. Eén iemand is de dirigent en geeft een teken wanneer je jouw geluid mag laten horen.

Ter inspiratie:

- *Kras met je nagels over een snaar*
- *Verschuif een akkoordgreep naar andere plaatsen op je gitaar*
- *Wrijf met een vinger snel heen en weer op een snaar*

18. De tipi

Em

19. Old Mac Donald

DE 6^{de} SNAAR | MI (E)

Noteer de mi op de notenbalk

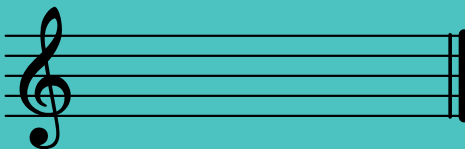

34. Bassnaar mi

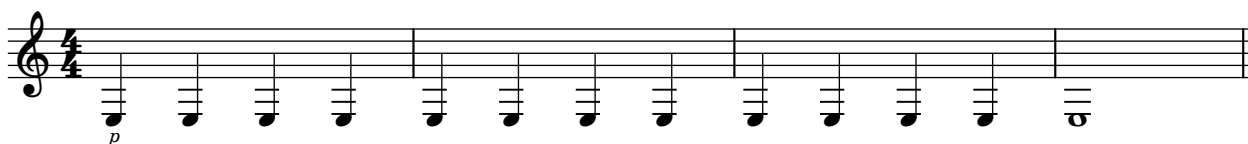

< 40

35. Coromi

Speel de lage mi in dit stukje met de duim (p). De andere noten speel je met m en i.

DROMENVANGER BEGELEIDEN

EEN DROMENVANGER...

...vangt je slechte dromen
(nachtmerries) en laat je goede en
fijne dromen door.

Herriner jij je soms je dromen?

Beschrijf hieronder een droom die je
je herinnert.

DUO PACO Y PEPE

